

POZ.W.Sc-7 L=~47mb gr. 25cm  
1:25

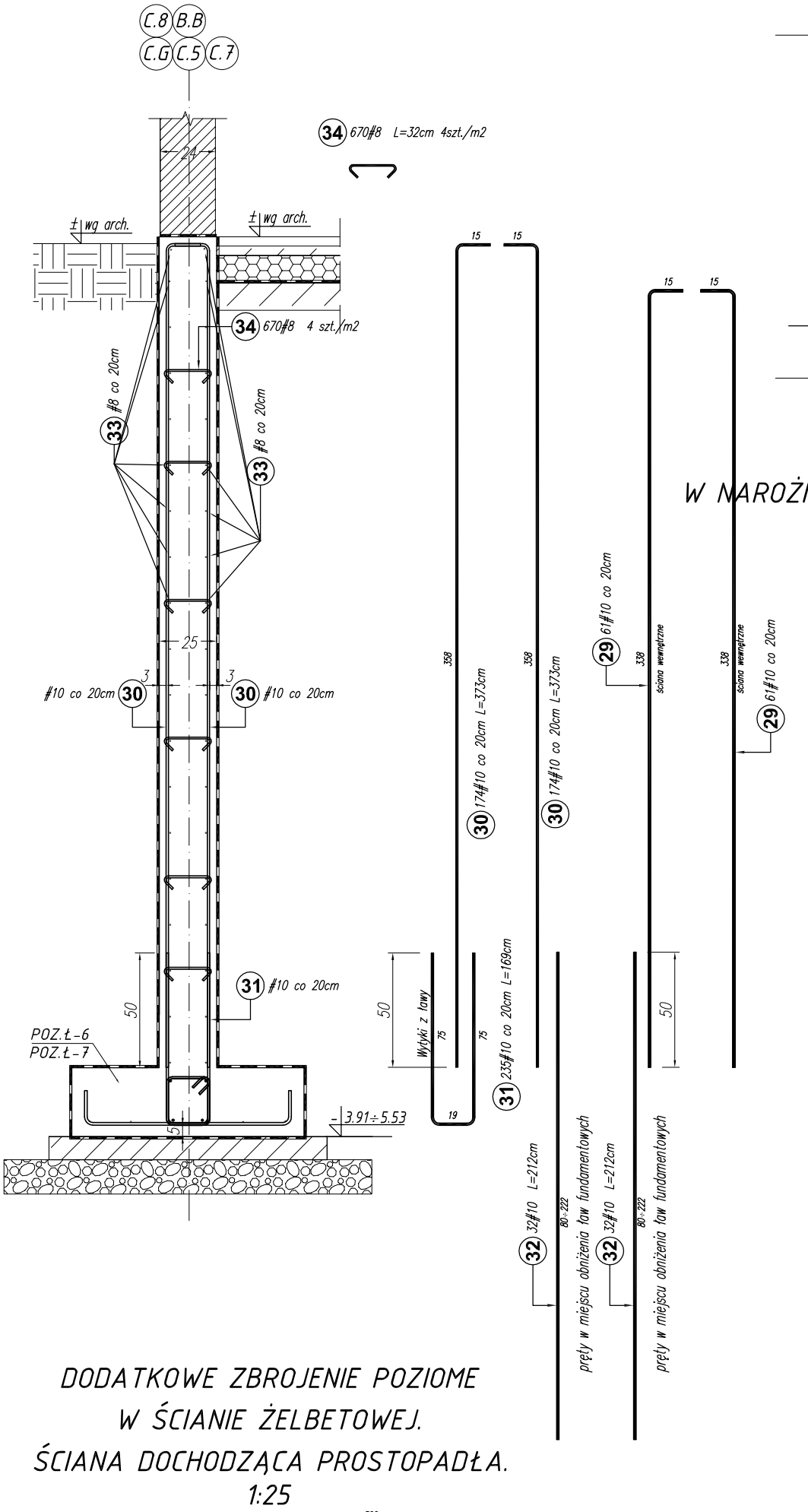

DODATKOWE ZBROJENIE POZIOME  
W ŚCIANIE ŻELBETOWEJ.

ŚCIANA DOCHODZĄCA PROSTOPADŁA.

1:25

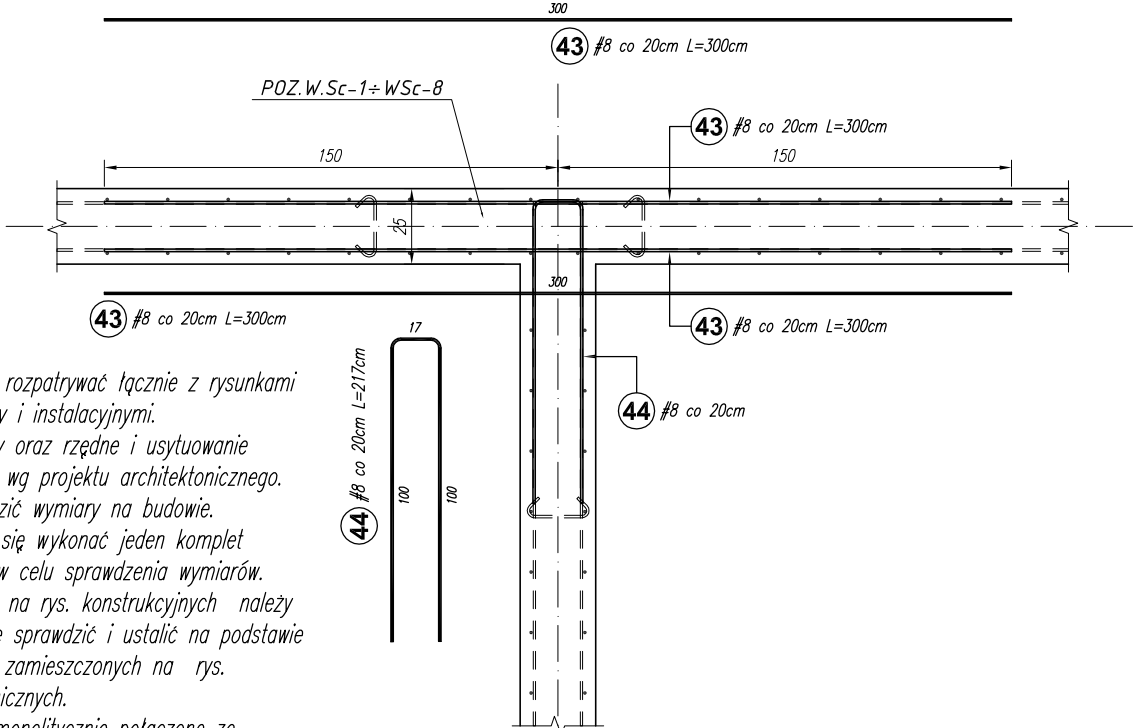

Uwagi:

1. Rysunki rozpatrywać łącznie z rysunkami architektury i instalacyjnymi.
2. Wymiary oraz rzędne i usytuowanie elementów wg projektu architektonicznego.
3. Sprawdzić wymiary na budowie.
4. Zaleca się wykonać jeden komplet zbrojenia w celu sprawdzenia wymiarów.
5. Rzędne na rys. konstrukcyjnych należy ostatecznie sprawdzić i ustalić na podstawie rzędnych zamieszczonych na rys. architektonicznych.
6. Słupy monolitycznie połączone ze ścianami żelbetowymi (zbrojenie ścian przepuścić przez słupy)
7. Średnice wewnętrzna zagięcia prętów wykonać zgodnie z normą Eurokod 2. Projektowanie konstrukcji z betonu.

BETON C25/30 FUNDAMENTY

BETON C20/25 POZOSTAŁE ELEMENTY

STAL A-IIIN (B500SP) - #

STAL A-I (St3SX-b) - Ø

SPOSÓB DOZBRAJANIA OTWORÓW  
W ŚCIANACH ŻELBETOWYCH  
1:25

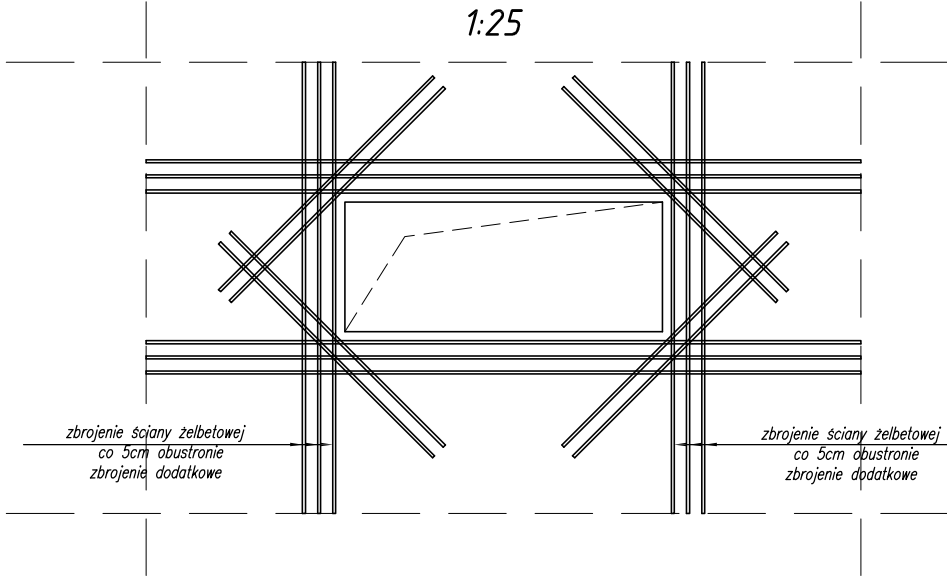

DODATKOWE ZBROJENIE POZIOME  
W MROŻNIKU ŚCIANY ŻELBETOWEJ DLA POZ.W.Sc-1 ÷ W.Sc-8

1:25

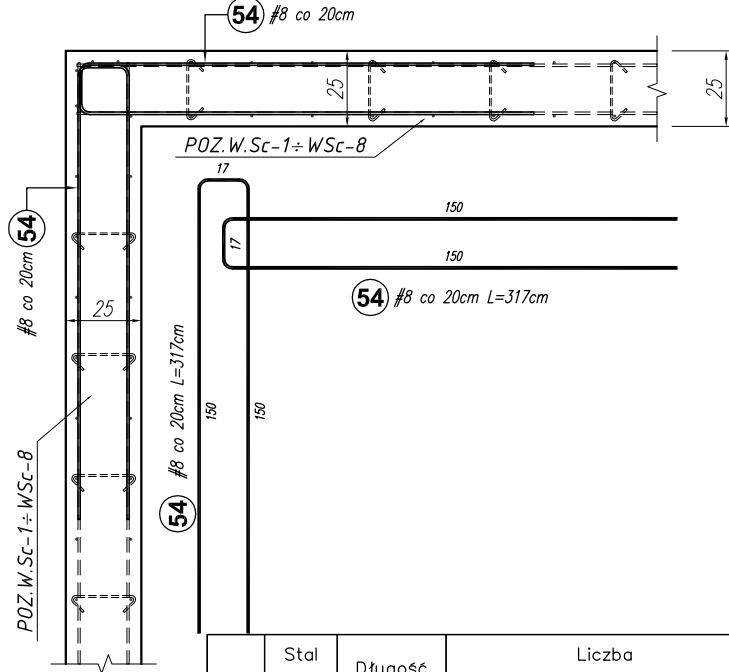

Poz.	Stal # A-IIIIN	Długość (cm)	Liczba			Długość łączna (m)	
			w elemente	elementów	ogółem	# 8	# 10
29	10	353	122	1	122		430,66
30	10	373	348	1	348		1298,04
31	10	169	235	1	235		397,15
32	10	212	64	1	64		135,68
33	8	5100	38	1	38	1938,00	
34	8	32	670	1	670	214,40	
43	8	300	1320	1	1320	3960,00	
44	8	217	660	1	660	1432,20	
54	8	317	700	1	700	2219,00	
Długość wg średnic (m)						9763,60	2261,53
Masa 1 m pręta (kg/m)						0,40	0,62
Masa łączna wg średnic (kg)						3856,62	1395,36
Ogółem (kg)						5251,99	

Projekt jest w rozumieniu Ustawy o prawie autorskim i prawach pokrewnych utworem architektoniczno-urbanistycznym i jest chroniony prawem autorskim.

temat / nazwa:	jednostka projektowa: "S.T. ARCHITEKCI" Sp. z o.o. ul. Gen. M. Langiewicza 18 (II piętro) 35-021 Rzeszów tel. 17 862 81 66, 500 050 022, 501 308 898		
	BUDOWA CENTRUM KULTURY WRAZ Z NIEZBĘDĄ INFRASTRUKTURA TECHNICZNA, URZĄDZENIAMI BUDOWLANymi I MURAMI OPOROWYMI NA DZIAŁCE O NUMERZE EWIDENCYJNYM 3158/4 W DYNOWIE		
Inwestor:	dane Inwestora: GMINA MIEJSKA DYNÓW adres: 36-065 DYNÓW, ul. RYNEK 2		
adres inwestycji:	jednostka ewidencyjna: 181601_1, DYNÓW MIASTO obręb ewidencyjny: nr 0001, DYNÓW numery działek ewidencyjnych: DZIAŁKA NR EWID.: 3158/4		
faza projektu:	PW	data: wrzesień 2025 r.	
nazwa rysunku: ŚCIANA ŻELBETOWA: POZ.W.Sc-7; DODATKOWE ZBROJENIE W ŚCIANACH ŻELBETOWYCH. SPOSÓB DOZBRAJANIA OTWORÓW W ŚCIANACH ŻELBETOWYCH DAL ŚCIAN POZ.W.Sc-1 ÷ W.Sc-8		skala: 1:25	nr rys.: K_18
		numer projektu: STA-CK.DYN-2022	
imię i nazwisko:		nr uprawnień:	podpis:
branża: KONSTRUKCJA			
projektant:			
mgr inż. Andrzej SYGNAROWICZ		2/95	
projektant sprawdzający:			
mgr inż. Mariusz Salamon		PDK/0050/PWOK/08	